

Plan de amplasament si delimitare a imobilului

Scara 1:5000

Nr. cadastral	Suprafata masurata a imobilului (mp)	Adresa imobilului
-	16325	Loc.Sausa-extravilan

Nr. Carte Funciara	Unitate Administrativ Teritoriala (UAT)
-	Ungheni

Imobil inregistrat in planul cadastral fara localizare certa datorita lipsei planului parcelar

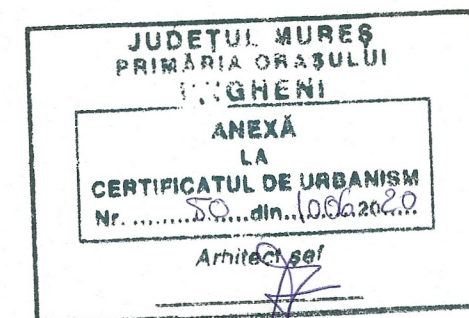
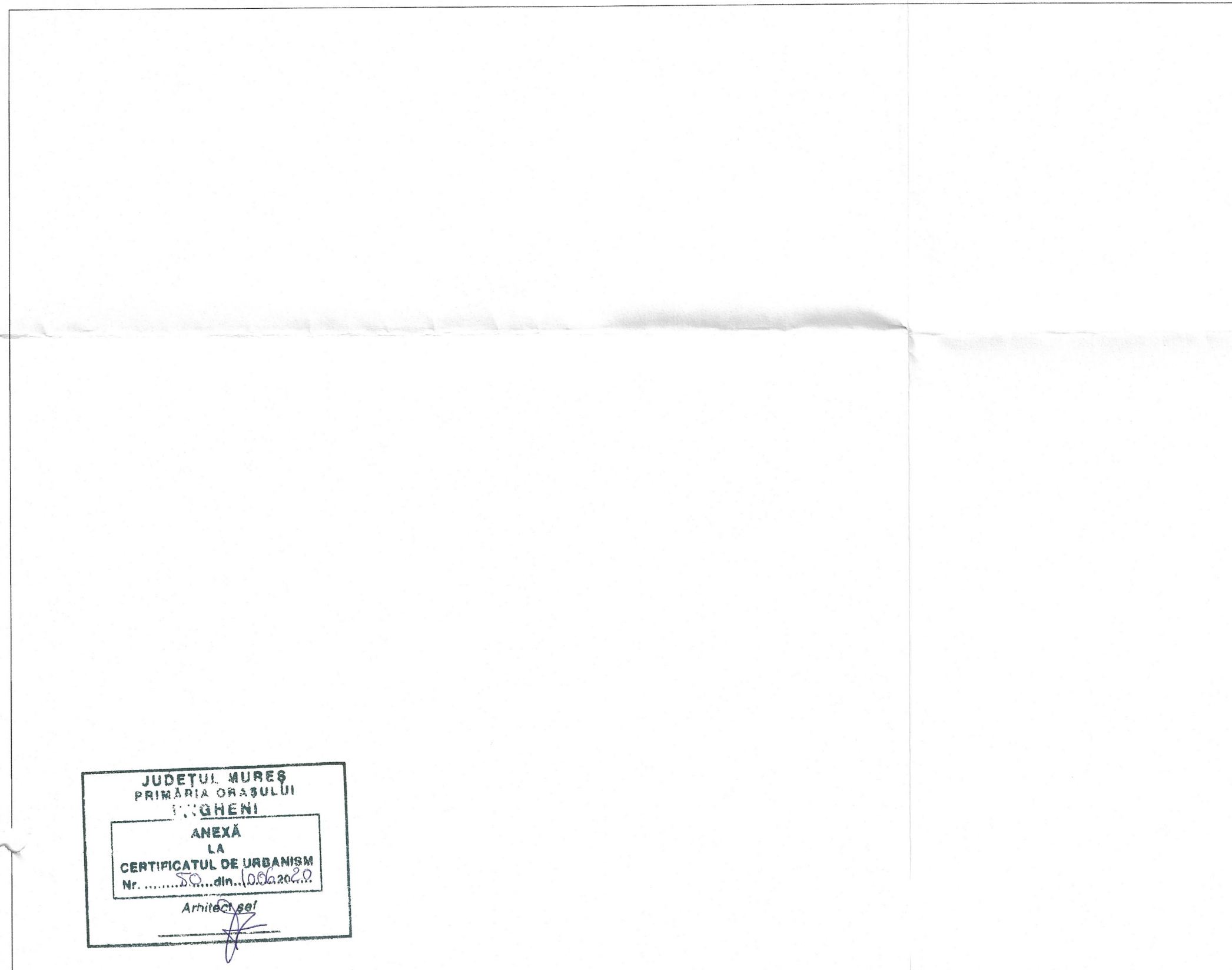

A. Date referitoare la teren

Nr. parcela	Categorie de folosinta	Suprafata (mp)	Mentiuни
Lot2	DR	16325	Limita nematerializata
Total		16325	

Suprafata totala masurata a imobilului =16325 mp

Suprafata din act =16325/832000 mp

Executant: S.C. CADMUR S.R.L.

Confirm executarea masuratorilor la teren, corectitudinea intocmirii documentatiei cadastrale si corespondenta acestora cu realitatea din teren

Semnatura si stampila



Data: 02.06.2020

Inspector

Confirm introducerea imobilului in baza de date integrata si atribuirea numarului cadastral

Semnatura si parafa

Data:

Stampila BCPI

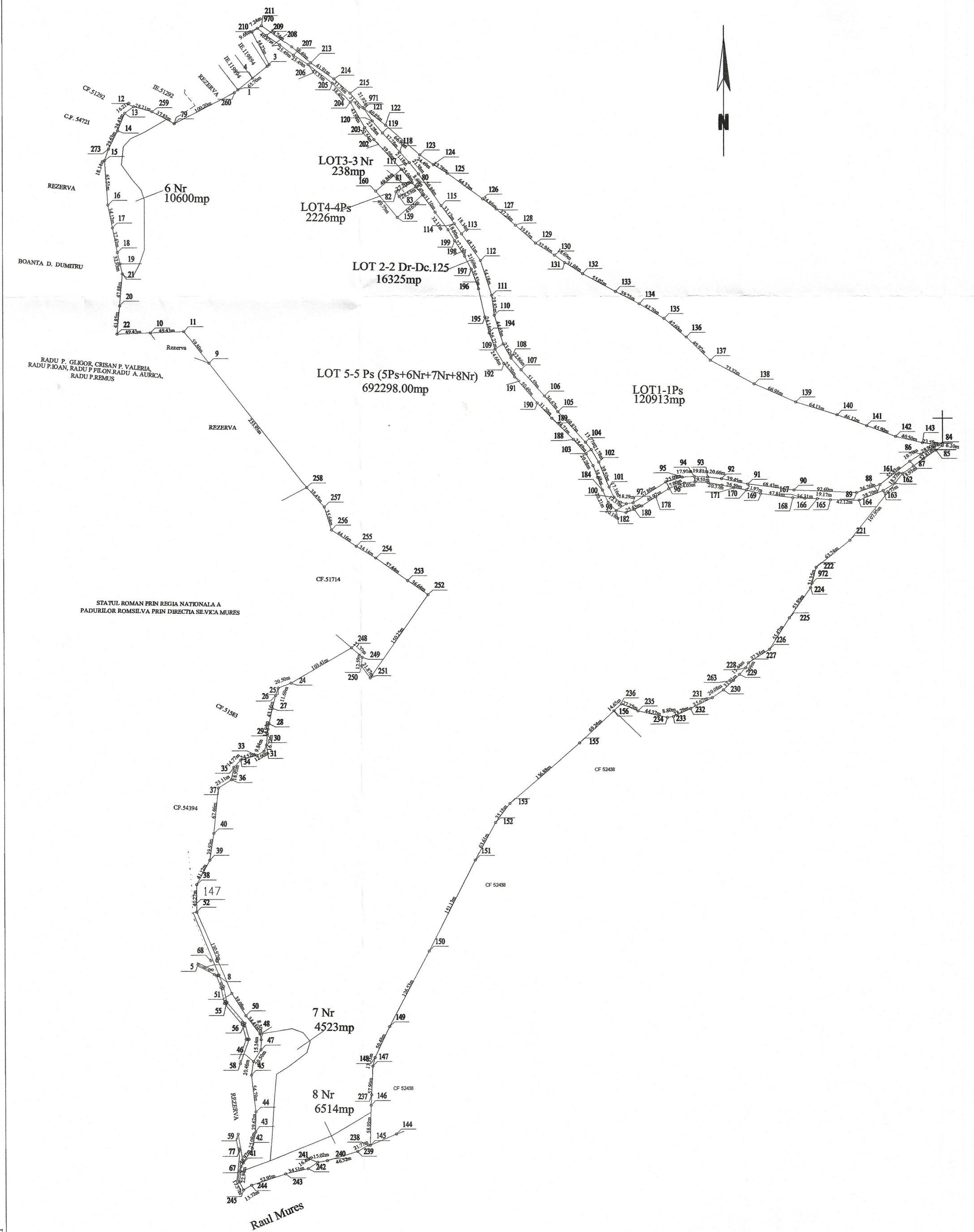

* In situatia in care exista numere cadastrale pentru imobilele vecine, in locul numelui vecinului se va trece numarul cadastral, iar in lipsa numarului cadastral numarul topografic sau numarul administrativ. Suprafetele se rotunjesc la metru patrat.

Nota : Mentiunea Imobil inregistrat in planul cadastral fara localizare certa datorita lipsei planului parcelar va fi radiata in baza planului parcelar inregistrat cu Nr.25684/2020

Plan de amplasament si delimitare a imobilului

Scara 1:5000

Nr. cadastral	Suprafata masurata a imobilului (mp)	Adresa imobilului
-	120913	Loc.Sausa-extravilan
Nr. Carte Funciara	Unitate Administrativ Teritoriala (UAT)	
-	Ungheni	

Imobil inregistrat in planul cadastral fara localizare certa datorita lipsei planului parcelar

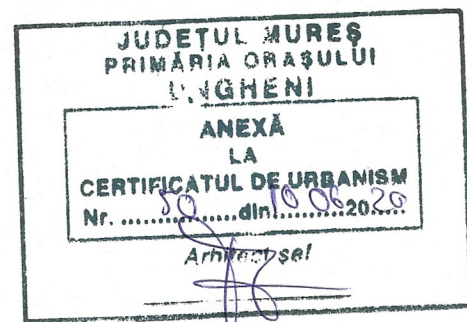
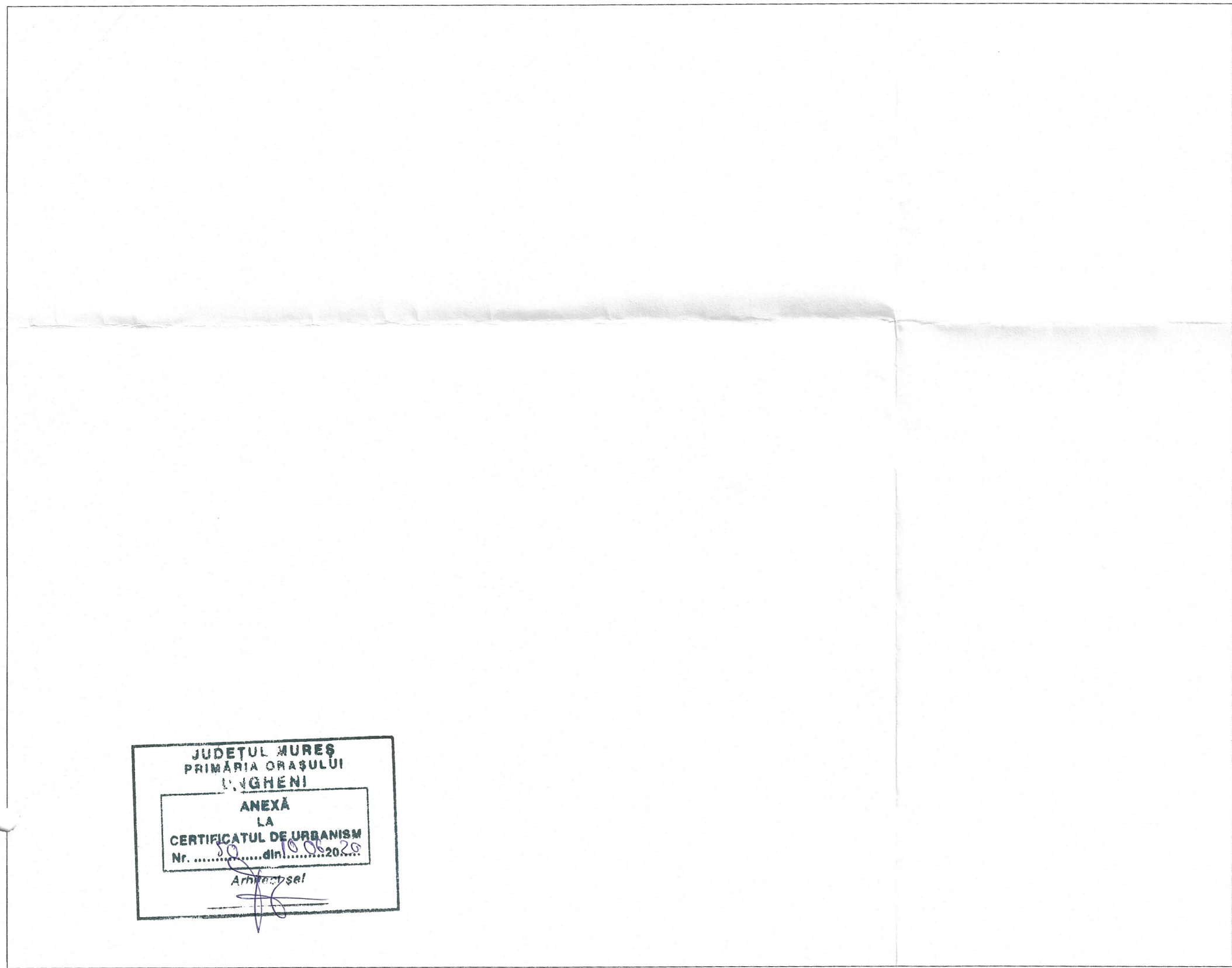

A. Date referitoare la teren

Nr. parcela	Categorie de folosinta	Suprafata (mp)	Mentuni
Lot1	PS	120913	Limita nematerializata
Total		120913	

Suprafata totala masurata a imobilului =120913 mp

Suprafata din act =120913/832000 mp

Executant: S.C. CADMUR S.R.L.

Confirm executarea masuratorilor la teren, corectitudinea intocmirii documentatiei cadastrale si corespondenta acestuia cu realitatea din teren

Inspector

Confirm introducerea imobilului in baza de date integrata si atribuirea numarului cadastral

Semnatura si parafa

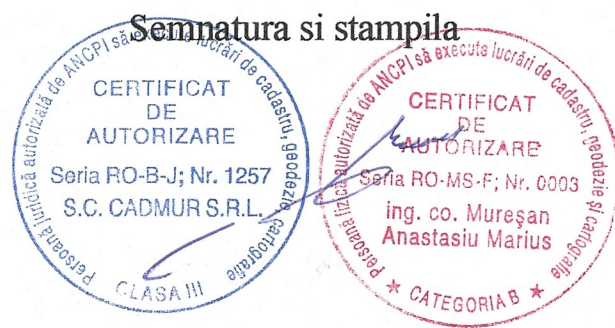

Data: 02.06.2020

Data:.....

Stampila BCPI

* In situatia in care exista numere cadastrale pentru imobilele vecine, in locul numelui vecinului se va trece numarul cadastral, iar in lipsa numarului cadastral numarul topografic sau numarul administrativ. Suprafetele se rotunjesc la metru patrat. Pagina 1/2

E=453961

E=453961

N=554294

Nota : Mentionea Imobil inregistrat in planul cadastral fara localizare certa datorita lipsei planului parcelar va fi radiata in baza planului parcelar inregistrat cu Nr.25684/2020

N=554294

E=455412

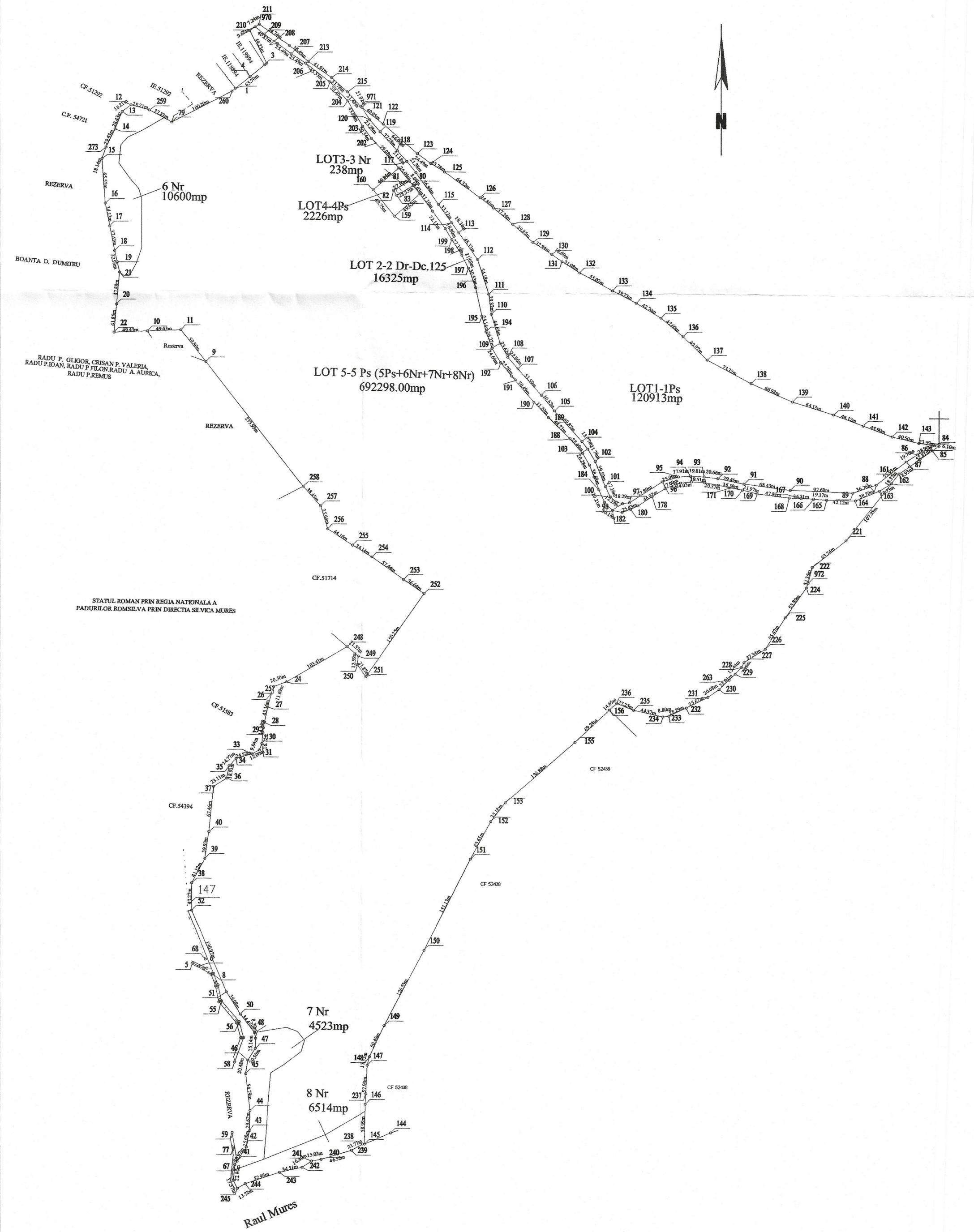

E=455410

E=455412

N=554294

E=455410

Plan de amplasament si delimitare a imobilului cu propunerea de dezlipire
Scara 1:5000

Nr. cadastral	Suprafata masurata a imobilului (mp)	Adresa imobilului
52437	832000	Loc.Sausa-extravilan
Nr. Carte Funciara	Unitate Administrativ Teritoriala (UAT)	
52437	Unghteni	

Imobil inregistrat in planul cadastral fara localizare certa datorita lipsei planului parcelar



Situatia actuala (inainte de dezlipire)		Situatia viitoare (dupa dezlipire)	
Nr. cad.	Suprafata (mp)	Nr. cad.	Suprafata (mp)
52437	832000		
	Descrierea imobilului		Descrierea imobilului
	pasune-extravilan		pasune extravilan
			drum extravilan (DC.125)
			pasune extravilan si neproductiv
			6NR, 7NR, 8NR
Total	832000		832000

Executant: S.C. CADMUR S.R.L.	Inspector
Confirm executarea masuratorilor la teren, corectitudinea intocmirii documentatiei cadastrale si corespondenta acesteia cu realitatea din teren	Confirm introducerea imobilului in baza de date integrata si atribuirea numarului cadastral
Semnatura si stampila	Semnatura si parafa
	Data:.....
	Stampila BCPI

Data: 02.06.2020

* In situatia in care exista numere cadastrale pentru imobilele vecine, in locul numelui vecinului se va trece numarul cadastral, iar in lipsa numarului cadastral numarul topografic sau numarul administrativ. Suprafetele se rotunjesc la metru patrat. Pagina 1/1