



**Oficiul de Cadastru și Publicitate Imobiliară MURES**  
**Biroul de Cadastru și Publicitate Imobiliară Targu Mures**  
 Adresa: OCPI Mures - BCPI TARGU MURES: Tg. Mures, Str. Caprioarei, nr. 2, cod  
 540314. Tel: 0265/211338. Fax: 0265/210507.

Nr.	36851
Ziua	29
Luna	04
Anul	2021

## REFERAT DE ADMITERE

(Prima inregistrare imobil)

Domnului/Doamnei PRIMARIA ORAS UNGHENI  
 Domiciliul Loc. Ungheni, Nr. 357, Jud. Mures

Referitor la cererea inregistrată sub numărul **36851** din data **29-04-2021**, vă informăm:

In urma solicitării dumneavoastră privind recepția documentației cadastrale de primă inregistrare, vă comunicăm următoarele:

Analizand documentația depusă spre recepție, s-a constatat că identificarea și localizarea amplasamentului a fost realizată cu respectarea prevederilor regulamentelor in vigoare și in consecință, imobilele au fost inregistrate provizoriu in evidința OCPI MURES cu numerele cadastrale:

- 1) **56014**, Jud. Mures, Loc.Recea-Extravilan, Ors. Ungheni, jud. MURES., UAT Ungheni, tarlăua 55, parcela 1734/2, nr. titlu de proprietate 120546/24.11.1999, in suprafață măsurată de 1556 mp și suprafață din acte 1556 mp
- 2) **56015**, Jud. Mures, Loc.Recea-Extravilan, Ors. Ungheni, jud. MURES., UAT Ungheni, tarlăua 55, parcela 1734/3, nr. titlu de proprietate 121522/ 06.07.2007, in suprafață măsurată de 5800 mp și suprafață din acte 5800 mp
- 3) **56016**, Jud. Mures, Loc.Recea-Extravilan, Ors. Ungheni, jud. MURES., UAT Ungheni, tarlăua 55, parcela 1734/4, nr. titlu de proprietate 120645/29.06.2001, in suprafață măsurată de 5894 mp și suprafață din acte 5894 mp
- 4) **56017**, Jud. Mures, Loc.Recea-Extravilan, Ors. Ungheni, jud. MURES., UAT Ungheni, tarlăua 55, parcela 1734/5/1, nr. titlu de proprietate 121132/ 04.11.2003, in suprafață măsurată de 2444 mp și suprafață din acte 2444 mp
- 5) **56018**, Jud. Mures, Loc.Recea-Extravilan, Ors. Ungheni, jud. MURES., UAT Ungheni, tarlăua 55, parcela 1734/5/2, nr. titlu de proprietate 121130/04.11.2003, in suprafață măsurată de 5000 mp și suprafață din acte 5000 mp
- 6) **56019**, Jud. Mures, Loc.Recea-Extravilan, Ors. Ungheni, jud. MURES., UAT Ungheni, tarlăua 55, parcela 1734/6, nr. titlu de proprietate 120586/ 16.11.2000, in suprafață măsurată de 7200 mp și suprafață din acte 7200 mp
- 7) **56020**, Jud. Mures, Loc.Recea-Extravilan, Ors. Ungheni, jud. MURES., UAT Ungheni, tarlăua 55, parcela 1734/7, nr. titlu de proprietate 120580/ 27.09.2000, in suprafață măsurată de 2862 mp și suprafață din acte 2862 mp
- 8) **56021**, Jud. Mures, Loc.Recea-Extravilan, Ors. Ungheni, jud. MURES., UAT Ungheni, tarlăua 55, parcela 1734/8, nr. titlu de proprietate 120561/ 13.12.1999, in suprafață măsurată de 9800 mp și suprafață din acte 9800 mp
- 9) **56022**, Jud. Mures, Loc.Recea-Extravilan, Ors. Ungheni, jud. MURES., UAT Ungheni, tarlăua 55, parcela 1734/9, nr. titlu de proprietate 120630/ 06.06.2001, in suprafață măsurată de 5800 mp și suprafață din acte 5800 mp
- 10) **56023**, Jud. Mures, Loc.Recea-Extravilan, Ors. Ungheni, jud. MURES., UAT Ungheni, tarlăua 55, parcela 1734/10, nr. titlu de proprietate 120587/ 22.11.2000, in suprafață măsurată de 28800 mp și suprafață din acte 28800 mp
- 11) **56024**, Jud. Mures, Loc.Recea-Extravilan, Ors. Ungheni, jud. MURES., UAT Ungheni, tarlăua 55, parcela 1734/11, nr. titlu de proprietate 120691/13.12.2001, in suprafață măsurată de 9900 mp și suprafață din acte 9900 mp
- 12) **56025**, Jud. Mures, Loc.Recea-Extravilan, Ors. Ungheni, jud. MURES., UAT Ungheni, tarlăua 55, parcela 1733/12, in suprafață măsurată de 10000 mp și suprafață din acte 10000 mp
- 13) **56026**, Jud. Mures, Loc.Recea-Extravilan, Ors. Ungheni, jud. MURES., UAT Ungheni, tarlăua 55, parcela 1734/13, in suprafață măsurată de 11600 mp și suprafață din acte 11600 mp
- 14) **56027**, Jud. Mures, Loc.Recea-Extravilan, Ors. Ungheni, jud. MURES., UAT Ungheni, tarlăua 55, parcela 1734/14, nr. titlu de proprietate 120985/11.11.2002, in suprafață măsurată de 5800 mp și suprafață din acte 5800 mp
- 15) **56028**, Jud. Mures, Loc.Recea-Extravilan, Ors. Ungheni, jud. MURES., UAT Ungheni, tarlăua 55, parcela 1734/15, nr. titlu de proprietate 120944/ 07.08.2002, in suprafață măsurată de 7500 mp și suprafață din acte 7500 mp
- 16) **56029**, Jud. Mures, Loc.Recea-Extravilan, Ors. Ungheni, jud. MURES., UAT Ungheni, tarlăua 45, parcela 1320/68, in suprafață măsurată de 14500 mp și suprafață din acte 14500 mp

- 17) **56030**, Jud. Mures, Loc.Recea-Extravilan, Ors. Ungheni, jud. MURES., UAT Ungheni, tarlăua 45, parcela 1320/71, nr. titlu de proprietate 120888/28.06.2002, in suprafață măsurată de 1600 mp și suprafață din acte 1600 mp
- 18) **56031**, Jud. Mures, Loc.Recea-Extravilan, Ors. Ungheni, jud. MURES., UAT Ungheni, tarlăua 45, parcela 1320/72, nr. titlu de proprietate 120938/07.08.2002, in suprafață măsurată de 4100 mp și suprafață din acte 4100 mp
- 19) **56032**, Jud. Mures, Loc.Recea-Extravilan, Ors. Ungheni, jud. MURES., UAT Ungheni, tarlăua 45, parcela 1320/73, nr. titlu de proprietate 120937/ 07.08.2002, in suprafață măsurată de 8100 mp și suprafață din acte 8100 mp
- 20) **56033**, Jud. Mures, Loc.Recea-Extravilan, Ors. Ungheni, jud. MURES., UAT Ungheni, tarlăua 45, parcela 1320/74, nr. titlu de proprietate 120967/ 22.10.2002, in suprafață măsurată de 11600 mp și suprafață din acte 11600 mp
- 21) **56034**, Jud. Mures, Loc.Recea-Extravilan, Ors. Ungheni, jud. MURES., UAT Ungheni, tarlăua 45, parcela 1320/75, nr. titlu de proprietate 121596/ 20.05.2008, in suprafață măsurată de 6500 mp și suprafață din acte 6500 mp
- 22) **56035**, Jud. Mures, Loc.Recea-Extravilan, Ors. Ungheni, jud. MURES., UAT Ungheni, tarlăua 45, parcela 1320/69, in suprafață măsurată de 16300 mp și suprafață din acte 16300 mp
- 23) **56036**, Jud. Mures, Loc.Recea-Extravilan, Ors. Ungheni, jud. MURES., UAT Ungheni, tarlăua 76, parcela 1734/1, in suprafață măsurată de 198 mp și suprafață din acte 198 mp
- 24) **56037**, Jud. Mures, Loc.Recea-Extravilan, Ors. Ungheni, jud. MURES., UAT Ungheni, tarlăua 76, parcela 1734/1, in suprafață măsurată de 15 mp și suprafață din acte 15 mp
- 25) **56038**, Jud. Mures, Loc.Recea-Extravilan, Ors. Ungheni, jud. MURES., UAT Ungheni, tarlăua 45, parcela 1320/77, in suprafață măsurată de 14435 mp și suprafață din acte 14435 mp
- 26) **56039**, Jud. Mures, Loc.Recea-Extravilan, Ors. Ungheni, jud. MURES., UAT Ungheni, tarlăua 45, parcela 1320/70, nr. titlu de proprietate 120797/ 15.04.2002, in suprafață măsurată de 2200 mp și suprafață din acte 2200 mp
- 27) **56040**, Jud. Mures, Loc.Recea-Extravilan, Ors. Ungheni, jud. MURES., UAT Ungheni, tarlăua 45, parcela 1320/70/1, in suprafață măsurată de 2900 mp și suprafață din acte 2900 mp
- 28) **56041**, Jud. Mures, Loc.Recea-Extravilan, Ors. Ungheni, jud. MURES., UAT Ungheni, tarlăua 45, parcela 1320/78, nr. titlu de proprietate 121241/06.12.2004, in suprafață măsurată de 5000 mp și suprafață din acte 5000 mp
- 29) **56042**, Jud. Mures, Loc.Recea-Extravilan, Ors. Ungheni, jud. MURES., UAT Ungheni, tarlăua 45, parcela 1734/10/1, in suprafață măsurată de 2 mp și suprafață din acte 2 mp
- Imobilele au fost inregistrate in planul cadastral intretinut de OCPI.

**MENȚIUNI:**

Vă rugăm să atașați acest document la cererea care va fi depusă pentru inscrierea imobilelor in Cartea Funciară.

Certific că informațiile din prezentul extras sunt conforme cu datele din planul cadastral de carte funciară al OCPI MURES la data: 10-05-2021.

Situația prezentată poate face obiectul unor modificări ulterioare, in condițiile Legii cadastrului și a publicității imobiliare nr. 7/1996, republicată, cu modificările și completările ulterioare.

**Inspector  
MONICA MANDRU**

**Monica Mandru** Semnat digital de Monica Mandru  
Data: 2021.05.10 10:55:17 +03'00'



Nr. crt.	Nr. cadastral atribuit
1	56014
2	56015
3	56016
4	56017
5	56018
6	56019
7	56020
8	56021
9	56022
10	56023
11	56024
12	51825-56025
13	51826-56026
14	56027
15	56028
16	51718-56029
17	56030
18	56031
19	56032
20	56033
21	56034
22	53995-56035
23	54880-56036
24	56037
25	51141-56038
26	56039
27	56041
28	56042

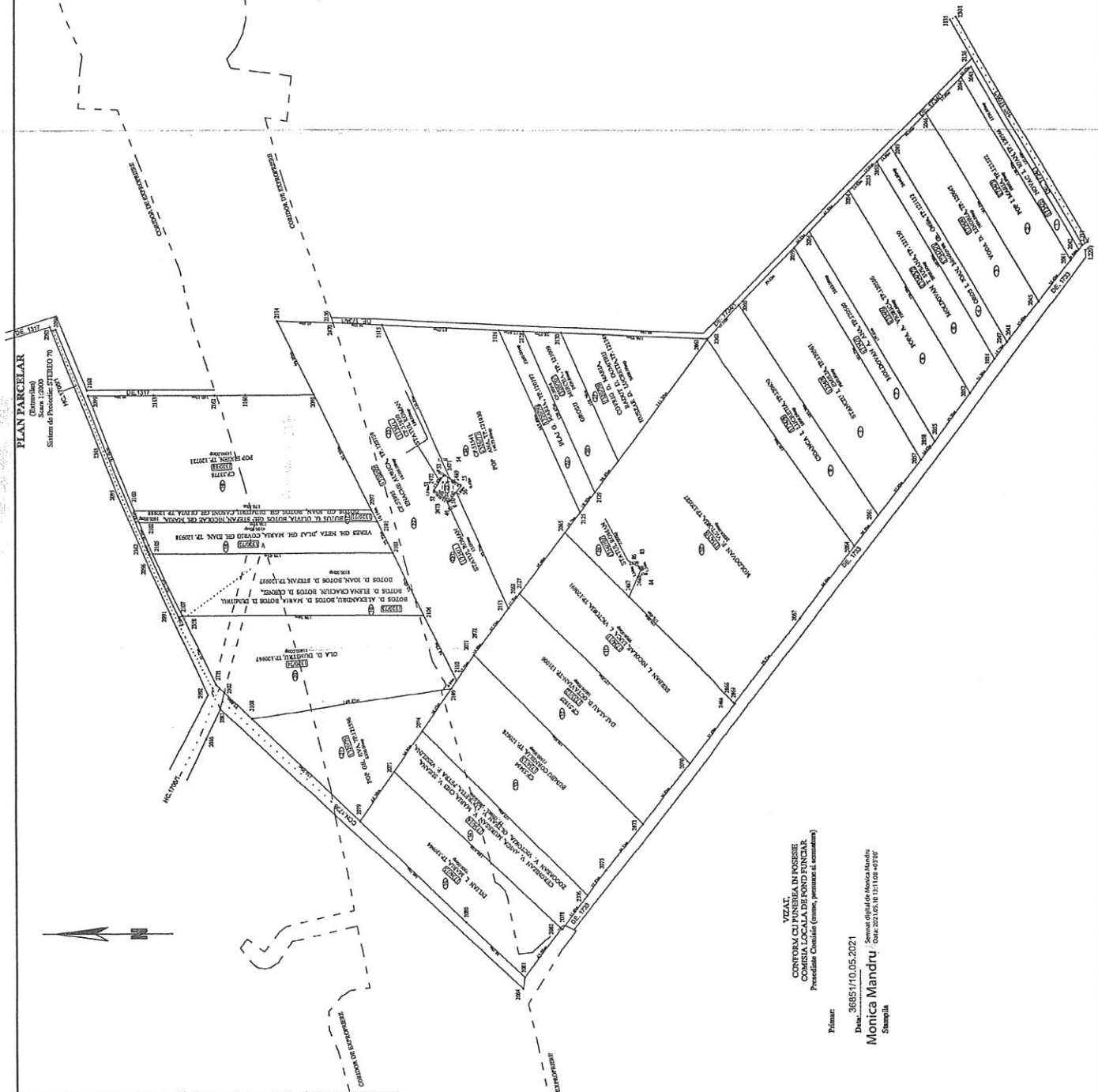

**PLAN PARCELAR**  
 Scara 1:2000  
 Sistem de Proiecție: STRUDD 70  
 M.C. 1999

Incheiatura MURRES  
 Ministerul Administratiei Regionale, Dezvoltării Infrastructurii și Turismului  
 Adresa: Iacobeni, Localitate: Borcea, Județ: Buzău, Nr. 12/2018  
 Permis de Construcții nr. 1320, 1321, 1322  
 Documentație: Proiectarea și executarea



Se confirmă autenticitatea și corectitudinea datelor și a informațiilor înscriserilor în baza de date.  
 Parafe: \_\_\_\_\_  
 Semnatura și dată: \_\_\_\_\_  
 Stampila OCPE: \_\_\_\_\_

**MURESAN-ANASTASIU-MARIUS**  
 2021.04.29  
 09:20:57  
 +03'00"

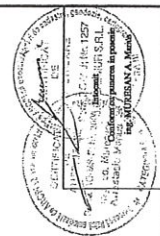

VEZIC  
 CONFORM CU MAREȘUL ÎN FORȘEE  
 COMISIA LOCALĂ DE FOND FUNCIAR  
 Președinte: Comisie (nume, prenume și cnumerați)  
 Primar: \_\_\_\_\_  
 Data: 30.05.2021  
**Monica Mandru**  
 Stampila \_\_\_\_\_

Stampila digitală de Monica Mandru  
 Data: 2021.05.10 13:15:04 +03'00"

45	18					1320/72	56031	4100	A	4100	4100	VERES GH. NETA, BLAJ GH. MARIA, COVERIG GH. IOAN	TP. 120938/07.08.2002 VERES GH. NETA, BLAJ GH. MARIA, COVERIG GH. IOAN (in cote nedeterminate)	Imobilul in cauza se suprapune cu, coridorul de expropriere inscris in Cf.53913
45	19					1320/73	56032	8100	A	8100	8100	BOTOS D. ALEXANDRU, BOTOS D. MARIA, BOTOS D. DUMITRU, BOTOS D. ELENA CRACIUN, BOTOS D. CORNEL, BOTOS D. IOAN, BOTOS D. STEFAN	TP.120937/ 07.08.2002 BOTOS D. ALEXANDRU, BOTOS D. MARIA, BOTOS D. DUMITRU, BOTOS D. ELENA CRACIUN, BOTOS D. CORNEL, BOTOS D. IOAN, BOTOS D. STEFAN (in cote nedeterminate)	Imobilul in cauza se suprapune cu, coridorul de expropriere inscris in Cf.53913
45	20					1320/74	56033	11600	A	11600	11600	OLA D. DUMITRU	TP.120967/ 22.10.2002 OLA D. DUMITRU 1/1	Imobilul in cauza se suprapune cu, coridorul de expropriere inscris in Cf.53913
45	21					1320/75	56034	6500	A	6500	6500	POP GH EVA	TP.121596/ 20.05.2008 POP GH EVA 1/1	Imobilul in cauza se suprapune cu, coridorul de expropriere inscris in Cf.53913
45	22					1320/69	56035	16300	A	16300	16300	ENACHE AURICA,	CF 53995 Incheiere nr. 82896/12.12.2016 ENACHE AURICA 3/80 cota actuala din A1 (bun propriu), ENACHE AURICA 77/80 cota actuala din A1 (bun propriu)	Imobilul in cauza se suprapune cu, coridorul de expropriere inscris in Cf.53913

76	23	CF.55880	1734/1	56036	198	CC	198	198	STATUL ROMAN	CF.55880 Inchete nr. 8313 / 02/02/2021 STATUL ROMAN 1/1 cota actuala din AI, STATUL ROMAN 1/1 cota actuala din A1.1	Teren cu stalp LEA, neimprejmuit, C1-construcții industriale si editiare- Nr. niveluri:1; S. construita la sol:198 mp; LEA 220 KV IERNUT-UNGHENI CIRC. 2, stalp nr.69. Nota: Pentru parcela cu numar cadastral 704/Ungheeni cu S.real masurata=213 mp dintr-o eroare materiala s-a inscris in Cartea Funciara suprafata partiala de 198 mp sub IE.55880 iar pentru diferenta de suprafata de 15 mp se va deschide o noua Carte Funciara in baza planului parcelar
76	23/1		1734/1	56037	15	Cc	15	15	STATUL ROMAN	Legea 123/2012 (stalp L.E.A)	Teren cu stalp LEA, neimprejmuit. Nr. niveluri:1; S. construita la sol:15 mp; LEA C1- construcții industriale si editiare- Nr. niveluri:1; S. construita la sol:15mp; LEA 220 KV IERNUT-UNGHENI CIRC. 2, stalp nr.69.
45	24	CF.51541	1320/77	56038	14435	A	14435	14435	POP ANA	CF 51541 Inchete nr. 9190/16.02.2012 POP ANA 1/1 cota actuala din AI	Conform noi pozitii proppuse prin planul parcelar nu mai exista suprapunere intre locatia imobilului si CF.53913-Coridor expropriere
45	25		1320/70	56039	2200	A	2200	2200	BLAJ G. MARIA 1/1	TP.120797/ 15.04.2002 BLAJ G. MARIA 1/1	
45	26	CF.50216	1320/70/1	56040	2900	A	2900	2900	GROSU MIRCEA	CF 50216 Inchete nr.	



45	27										21988/20.05.2009 GROSU MIRCEA 1/1 cota actuala din AI	
		1320/78	56041	5000	A	5000	5000	5000			TP. 121241/06.12.2004 COVRIG D. MARIA, RADUT D. DUMITRU, HUSZAR D. LUCRETIA (in cote nedeterminate)	
45	28	1734/10/1	56042	2	CC	2	2	2		STATUL ROMAN	Legea 123/2012 (stalp electric)	CI-constructii industriale si edititare Nr. niveluri:1; S. construita la sol:2mp
TOTAL SUPRAF. TARLA												

Președinte,

.....

OCPI (recepție)

..21.276/10.05.2021.....

Întocmit \*\*\*

**Monica Mandru**

Șef Serviciu Digital de Monica Mandru  
Data: 2021.05.10 12:42:48 +03'00'

.....

Semnătura și parafa inspectorului  
stampila OCPI

(numele angajatului OCPI)

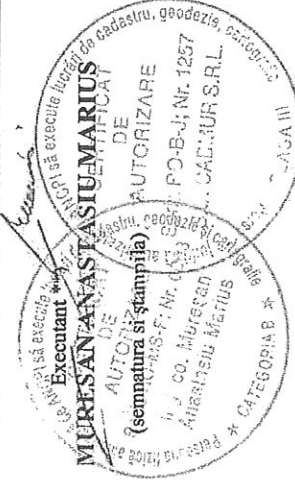

Valabil doar însoțit de planul parcelar recepționat

\*) Se va completa la recepția cadastrală.

\*\*) În cazul în care planul parcelar este întocmit de o persoană fizică/juridică autorizată, la solicitarea autorităților locale, centrale sau a persoanelor interesate.

\*\*\*) Doar în cazul în care procedura este demarată de OCPI.

\*\*\*\*) Se va trece procesul verbal de punere în posesie, în cazul în care nu s-a eliberat titlul de proprietate.