

PLAN DE INCADRARE IN ZONA
sc. 1:10000

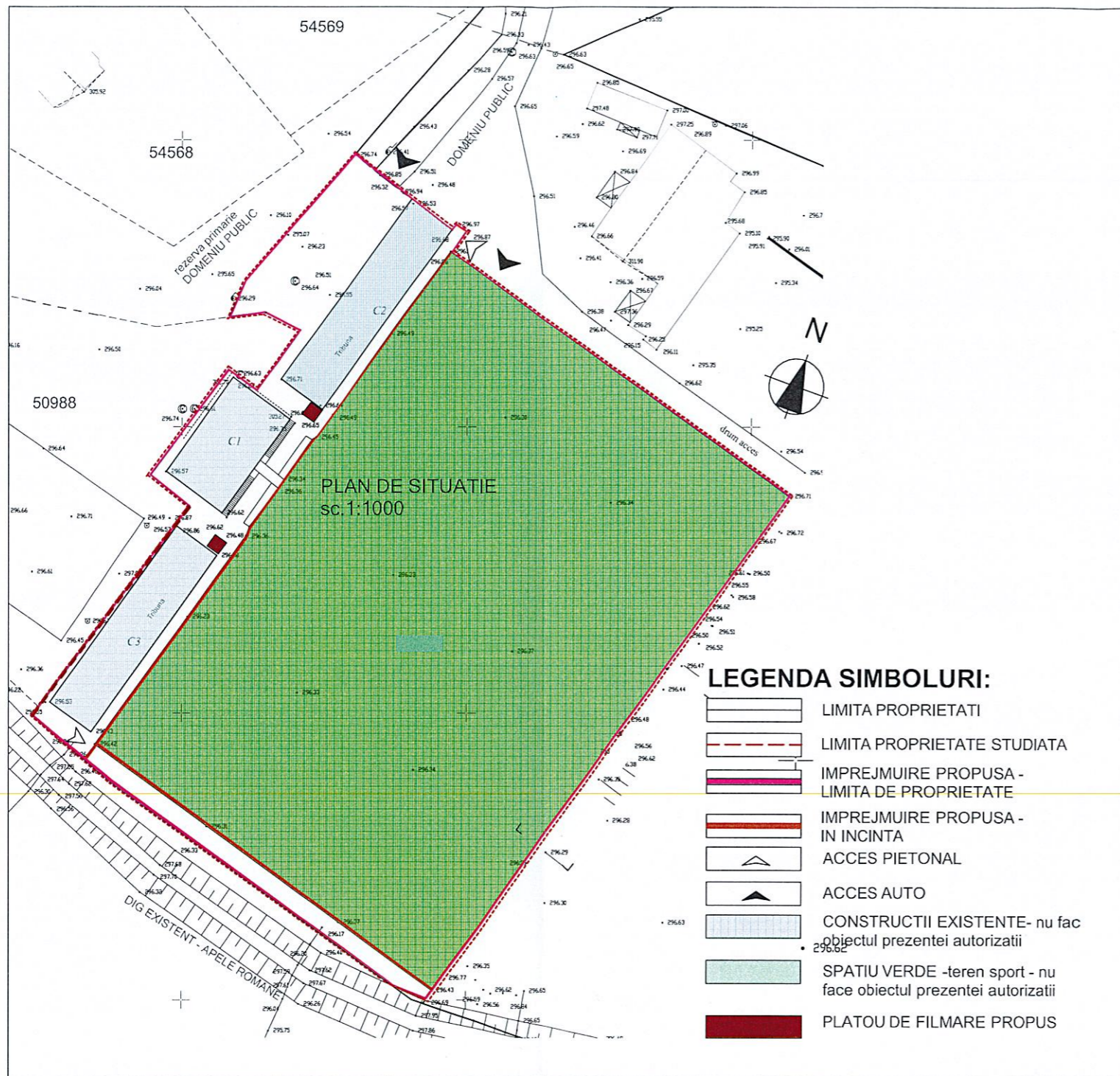

AMPLASAMENT
STUDIAT



VERIFICATOR	ing. ALBU MIRCEA
EXPERT	ing. MOLDOVAN MIRCEA

Acest document si informatiile pe care le contine pot fi utilizate exclusiv in scopul in care acesta a fost elaborat. Copierea, reproducerea sau utilizarea partiala sau integrala a prezentului document in alte scopuri este interzisa fara acordul scris din partea S.C. CONTEMPORAN ARHITECTONIC DESIGN S.R.L.
Documentul este valabil numai cu stampilele si semnaturile proiectantilor si verficatorilor in original.
Prezenta documentatie este destinata exclusiv fazei proiectului evidentiată in cartus. Lucrarile de executie se vor realiza pe baza proiectului tehnic, faza PTH + DDE.

Orice modificare a proiectului si neconvoacarea proiectantului la fazele determinante il exonereaza pe acesta de raspundere

Proiectant general:
S.C. CONTEMPORAN MODELING STUDIO S.R.L.
CUI 46512556, J26/1291/2022, Tel: 0746 - 224630

Proiectant de specialitate - ARHITECTURA:

s.c. CONTEMPORAN MODELING STUDIO S.R.L.
loc. Targu Mures, str. Braila, nr. 1, jud. Mures
CUI 46512556, J26/1291/2022, Tel: 0746 - 224630

Calitate	Nume	Semnatura
Sef proiect	arh. Beyer Zsuzsanna	
Proiectat	arh. Beyer Zsuzsanna	
Structura	ing. Varga Zsolt	
Desenat	arh. Beyer Zsuzsanna	

Denumire proiect:
**IMPREJMUIRE BAZA SPORTIVA UNGHENI
SI REALIZARE PLATOURI DE FILMARE**

Amplasament: Loc. Ungheni, str. Stadionului, nr. FN, jud. Mures
Titular investitie: Primaria Orasului Ungheni, str. Principala, nr. 357, jud. Mures

Denumire plansa:

PLAN DE SITUATIE

Proiect nr.: 70/2025	Data: 09/2025	Nr. Plansa: A 01
Faza: D.T.A.C.	Scara: 1:500	

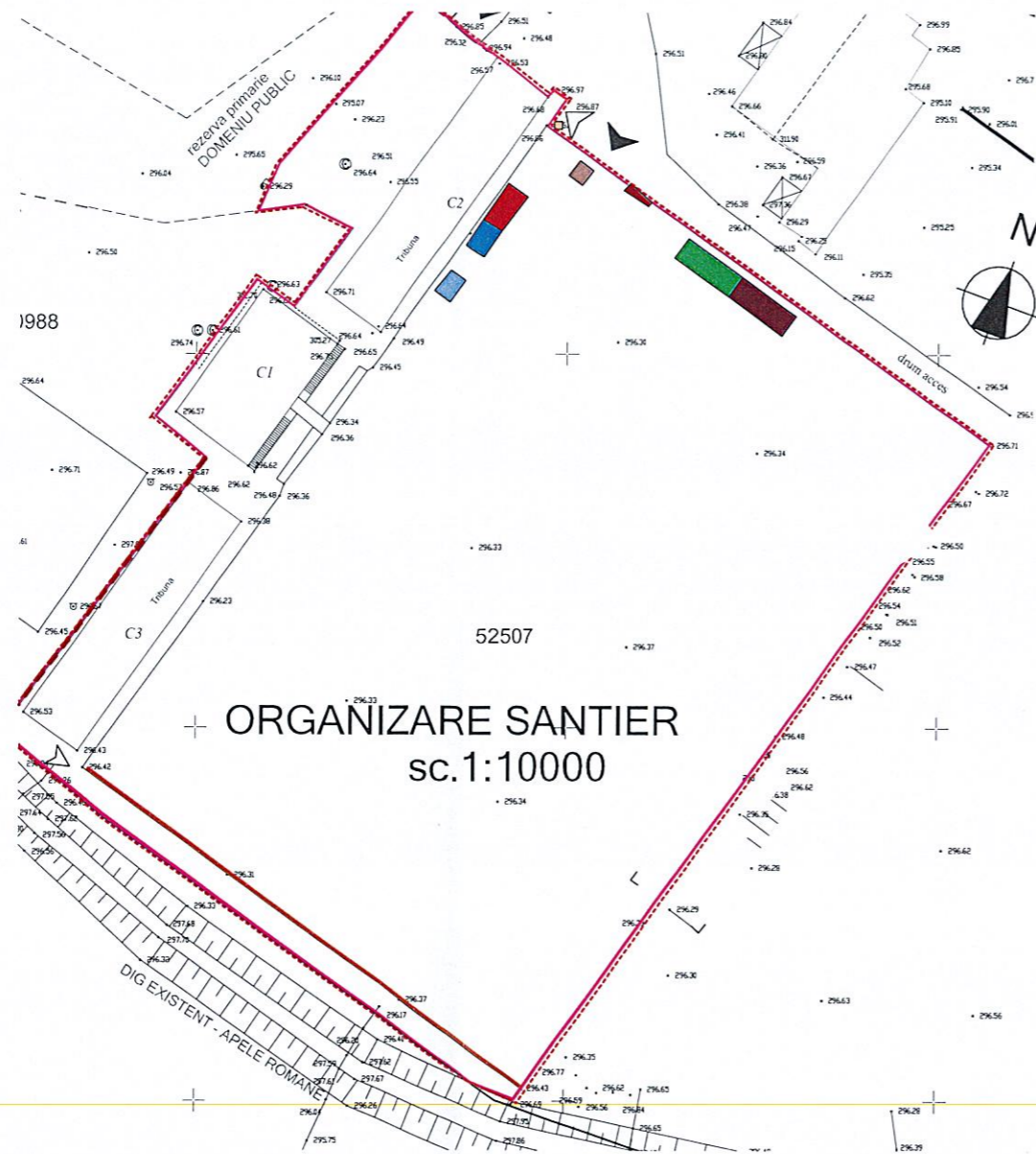

ORGANIZARE SANTIER
sc.1:10000

LEGENDA ORGANIZARE DE SANTIER

- 1 CABINA PORTAR
- 2 BIROU CU VESTIAR
- 3 RACORD ELECTRIC
- 4 PLATFORMA DE DEPOZITARE A MATERIALELOR DE CONSTRUCȚIE
- 5 DEPOZIT PENTRU SCULE
- 6 PLATFORMA DEPOZITARE ARMATURA
- 7 WC ECOLOGIC
- 8 PANOU INFORMARE
- ACCES AUTO PE DURATA EXECUTIEI



CATEGORIA DE IMPORTANTA : D
 CLASA DE IMPORTANTA : IV
 RISC MIC DE PERICOL DE INCENDIU
 GRAD DE REZISTENTA LA FOC: II
 GRAD DE SEISMICITATE : $ag=0.15g$, $Tc=0,07$
 CONF. NORM. P100-1/06
 COTA +/-0,00



VERIFICATOR	ing. ALBU MIRCEA
EXPERT	ing. MOLDOVAN MIRCEA

Acest document si informatiile pe care le contine pot fi utilizate exclusiv in scopul in care acesta a fost elaborat. Copierea, reproducerea sau utilizarea partiala sau integrala a prezentului document in alte scopuri este interzisa fara acordul scris din partea S.C. CONTEMPORAN ARHITECTONIC DESIGN S.R.L...
 Documentul este valabil numai cu stampele si semnaturile proiectantilor si verficatorilor in original.
 Prezenta documentatie este destinata exclusiv fazei proiectului evidentiata in cartus. Lucrarile de executie se vor realiza pe baza proiectului tehnic, faza PTH + DDE.

Orice modificare a proiectului si neconvocarea proiectantului la fazele determinante il exonereaza pe acesta de raspundere

Proiectant general:
 S.C. CONTEMPORAN MODELING STUDIO S.R.L.
 CUI 46512556, J26/1291/2022, Tel: 0746 - 224630

Proiectant de specialitate - ARHITECTURA:
 s.c. CONTEMPORAN MODELING STUDIO S.R.L.
 loc. Targu Mures, str. Braila, nr. 1, jud. Mures
 CUI 46512556, J26/1291/2022, Tel: 0746 - 224630

Calitate	Nume	Semnatura
Sef proiect	arh. Beyer Zsuzsanna	
Proiectat	arh. Beyer Zsuzsanna	
Structura	ing. Varga Zsolt	
Desenat	arh. Beyer Zsuzsanna	

Denumire proiect:
IMPREJMUIRE BAZA SPORTIVA UNGHENI SI REALIZARE PLATOURI DE FILMARE
 Amplasament: Loc. Ungheni, str. Stadionului, nr. FN, jud. Mures
 Titular investitie: Primaria Orasului Ungheni, str. Principala, nr. 357, jud. Mures

Denumire plansa:
PLAN ORGANIZARE DE EXECUTIE

Proiect nr.: 70/2025	Data: 09/2025	Nr. Plansa: A 01
Faza: D.T.O.E	Scara:	

CATEGORIA DE IMPORTANTA : D
 CLASA DE IMPORTANTA : IV
 RISC MIC DE PERICOL DE INCENDIU
 GRAD DE REZISTENTA LA FOC: II
 GRAD DE SEISMICITATE : $a_g=0.15g$, $T_c=0,07$
 CONF. NORM. P100-1/06

COTA +/-0,00



VERIFICATOR	ing. ALBU MIRCEA
EXPERT	ing. MOLDOVAN MIRCEA

Acest document si informatiile pe care le contine pot fi utilizate exclusiv in scopul in care acesta a fost elaborat. Copierea, reproducerea sau utilizarea partiala sau integrala a prezentului document in alte scopuri este interzisa fara acordul scris din partea S.C. CONTEMPORAN ARHITECTONIC DESIGN S.R.L.
 Documentul este valabil numai cu stampilele si semnaturile proiectantilor si verficatorilor in original.
 Prezenta documentatie este destinata exclusiv fazei proiectului evidentiata in cartus. Lucrarile de executie se vor realiza pe baza proiectului tehnic, faza PTh + DDE.

Orice modificare a proiectului si neconvocarea proiectantului la fazele determinante il exonereaza pe acesta de raspundere

Proiectant general:

S.C. CONTEMPORAN MODELING STUDIO S.R.L.
 CUI 46512556, J26/1291/2022, Tel: 0746 - 224630

Proiectant de specialitate - ARHITECTURA:

S.C. CONTEMPORAN MODELING STUDIO S.R.L.
 loc. Targu Mures, str. Braila, nr. 1, jud. Mures
 CUI 46512556, J26/1291/2022, Tel: 0746 - 224630

Calitate	Nume	Semnatura
Sef proiect	arh. Beyer Zsuzsanna	
Proiectat	arh. Beyer Zsuzsanna	
Structura	ing. Varga Zsolt	
Desenat	arh. Beyer Zsuzsanna	

Denumire proiect:

**IMPREJMUIRE BAZA SPORTIVA UNGHENI
 SI REALIZARE PLATOURI DE FILMARE**

Amplasament: Loc. Ungheni, str. Stadionului, nr. FN, jud. Mures
 Titular investitie: Primaria Orasului Ungheni, str. Principala, nr. 357, jud. Mures

Denumire plansa:

PLAN IMPREJMUIRE

Proiect nr.: 70/2025	Data: 09/2025	Nr. Plansa: A 02
Faza: D.T.A.C.	Scara:	

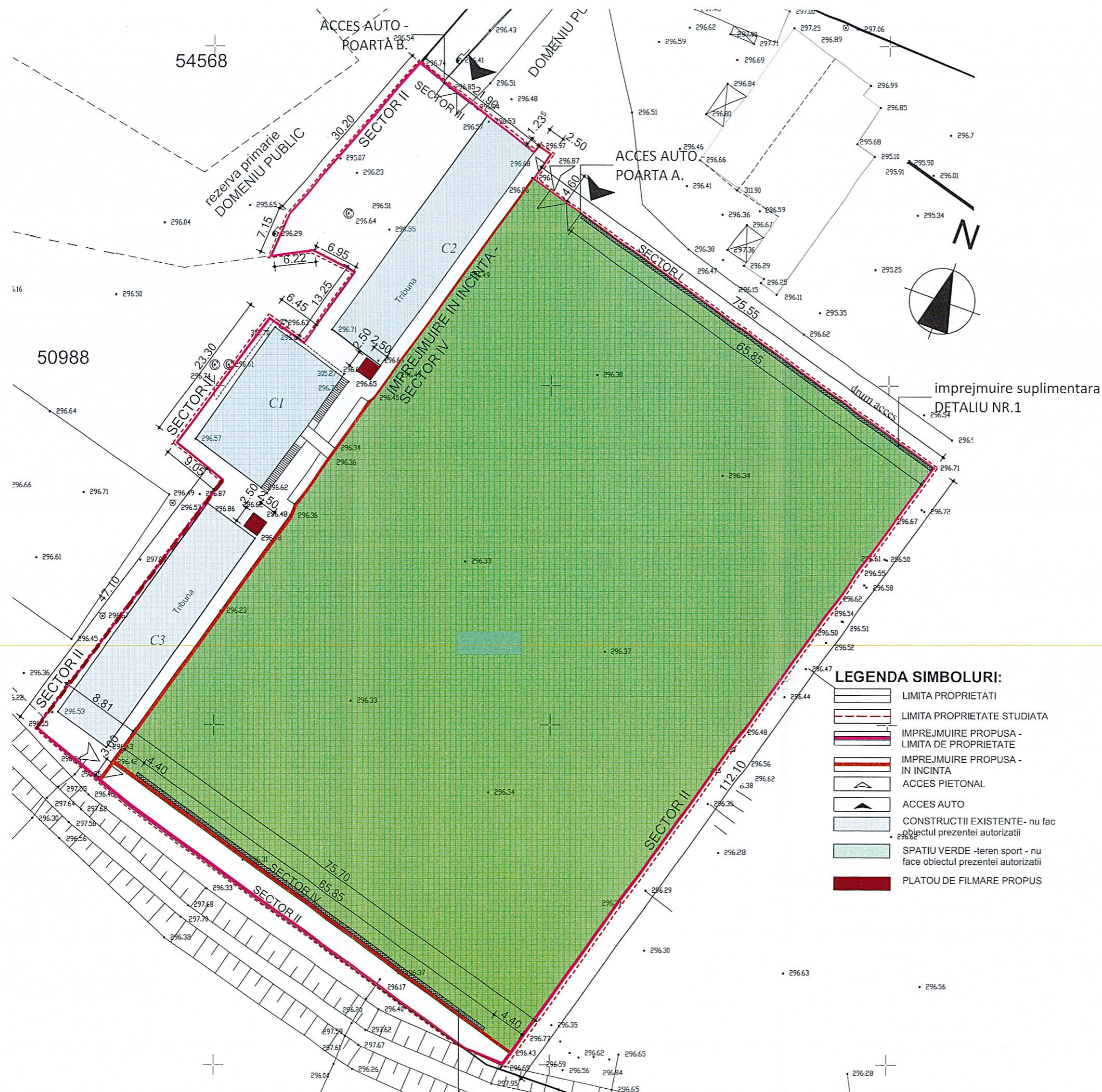

LEGENDA SIMBOLURI:

- LIMITA PROPRIETATI
- LIMITA PROPRIETATE STUDIATA
- IMPREJMUIRE PROPUSA - LIMITA DE PROPRIETATE
- IMPREJMUIRE PROPUSA - IN INCINTA
- ACCES PIETONAL
- ACCES AUTO
- CONSTRUCTII EXISTENTE- nu fac obiectul prezentei autorizatii
- SPATIU VERDE -teren sport - nu face obiectul prezentei autorizatii
- PLATOU DE FILMARE PROPOS

DETALIU nr.1 PLASA DE PROTECTIE IMPREJMUIRE SUPLIMENTARA PE ZONA
- (POZITIONARE FRONTALA SI POSTERIOARA)

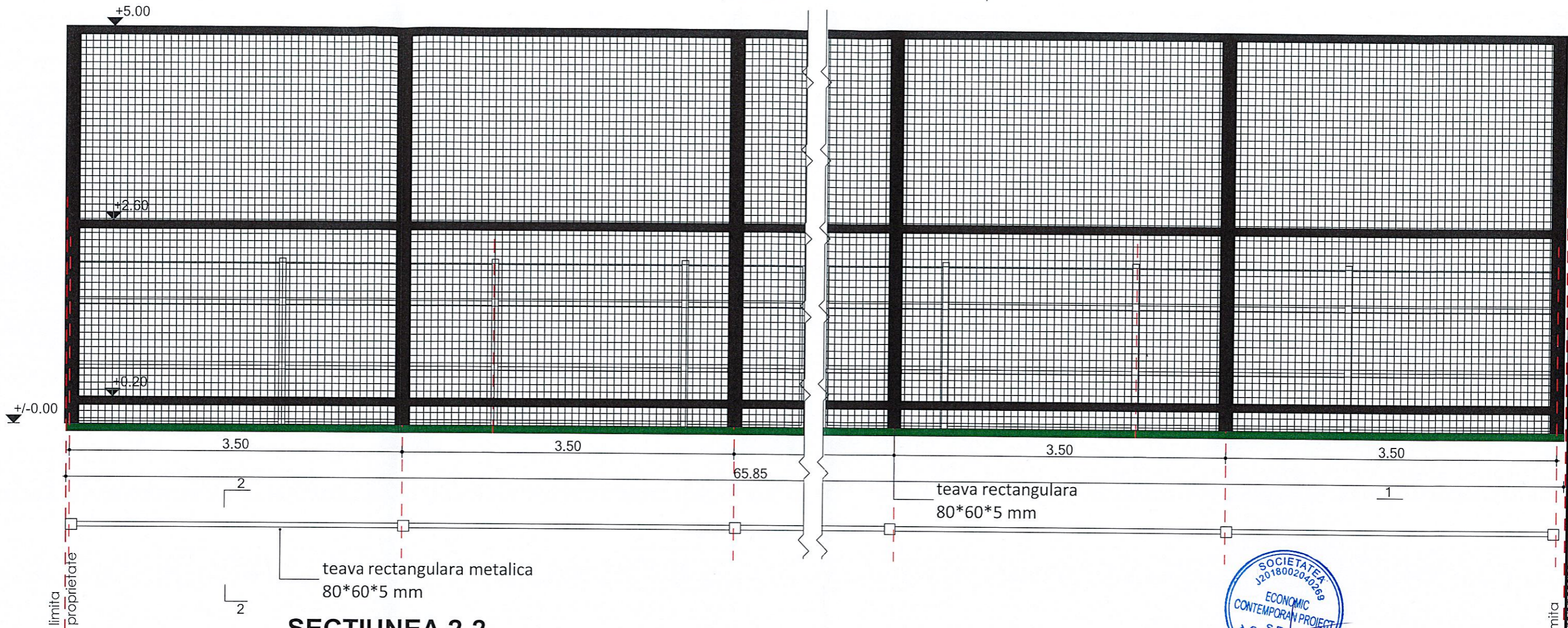

SECTIUNEA 2-2
SC.1:200

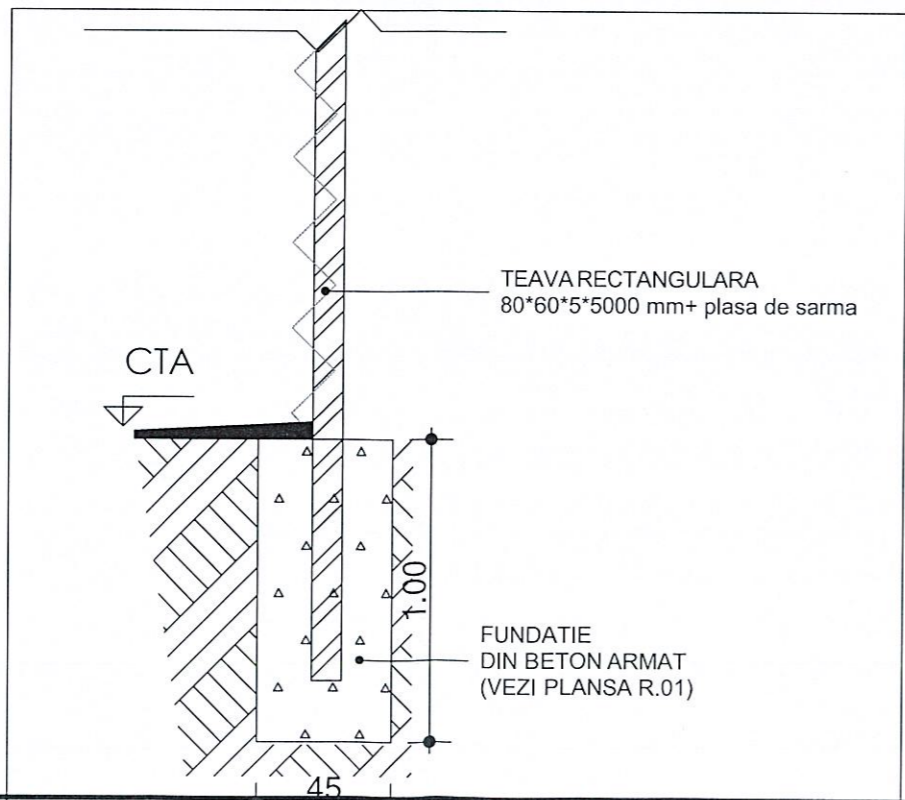

VERIFICATOR	ing. ALBU MIRCEA	Proiectant general: S.C. CONTEMPORAN MODELING STUDIO S.R.L. CUI 46512556, J26/1291/2022, Tel: 0746 - 224630	Denumire proiect: IMPREJMUIRE BAZA SPORTIVA UNGHENI SI REALIZARE PLATOURI DE FILMARE Amplasament: Loc. Ungheni, str. Stadionului, nr. FN, jud. Mures Titular investitie: Primaria Orasului Ungheni, str. Principala, nr. 357, jud. Mures																
EXPERT	ing. MOLDOVAN MIRCEA		Proiectant de specialitate - ARHITECTURA: s.c. CONTEMPORAN MODELING STUDIO S.R.L. loc. Targu Mures, str. Braila, nr. 1, jud. Mures CUI 46512556, J26/1291/2022, Tel: 0746 - 224630	Denumire plansa: DETALIU GARD SECUNDAR															
Acest document si informatiile pe care le contine pot fi utilizate exclusiv in scopul in care acesta a fost elaborat. Copierea, reproducerea sau utilizarea partiala sau integrala a prezentului document in alte scopuri este interzisa fara acordul scris din partea S.C. CONTEMPORAN ARHITECTONIC DESIGN S.R.L. Documentul este valabil numai cu stampilele si semnaturile proiectantilor si verficatorilor in original. Prezenta documentatie este destinata exclusiv fazei proiectului evidentiata in cartus. Lucrarile de executie se vor realiza pe baza proiectului tehnic, faza PTh + DDE. Orice modificare a proiectului si neconvocarea proiectantului la fazele determinante il exonereaza pe acesta de raspundere		<table border="1"> <thead> <tr> <th>Calitate</th> <th>Nume</th> <th>Semnatura</th> </tr> </thead> <tbody> <tr> <td>Sef proiect</td> <td>arh. Beyer Zsuzsanna</td> <td><i>[Signature]</i></td> </tr> <tr> <td>Proiectat</td> <td>arh. Beyer Zsuzsanna</td> <td><i>[Signature]</i></td> </tr> <tr> <td>Structura</td> <td>ing. Varga Zsolt</td> <td><i>[Signature]</i></td> </tr> <tr> <td>Desenat</td> <td>arh. Beyer Zsuzsanna</td> <td><i>[Signature]</i></td> </tr> </tbody> </table>	Calitate	Nume	Semnatura	Sef proiect	arh. Beyer Zsuzsanna	<i>[Signature]</i>	Proiectat	arh. Beyer Zsuzsanna	<i>[Signature]</i>	Structura	ing. Varga Zsolt	<i>[Signature]</i>	Desenat	arh. Beyer Zsuzsanna	<i>[Signature]</i>	Proiect nr.: 70/2025 Data: 09/2025 Faza: D.T.A.C. Scara: 1:50	Nr. Plansa: A 04
Calitate	Nume	Semnatura																	
Sef proiect	arh. Beyer Zsuzsanna	<i>[Signature]</i>																	
Proiectat	arh. Beyer Zsuzsanna	<i>[Signature]</i>																	
Structura	ing. Varga Zsolt	<i>[Signature]</i>																	
Desenat	arh. Beyer Zsuzsanna	<i>[Signature]</i>																	

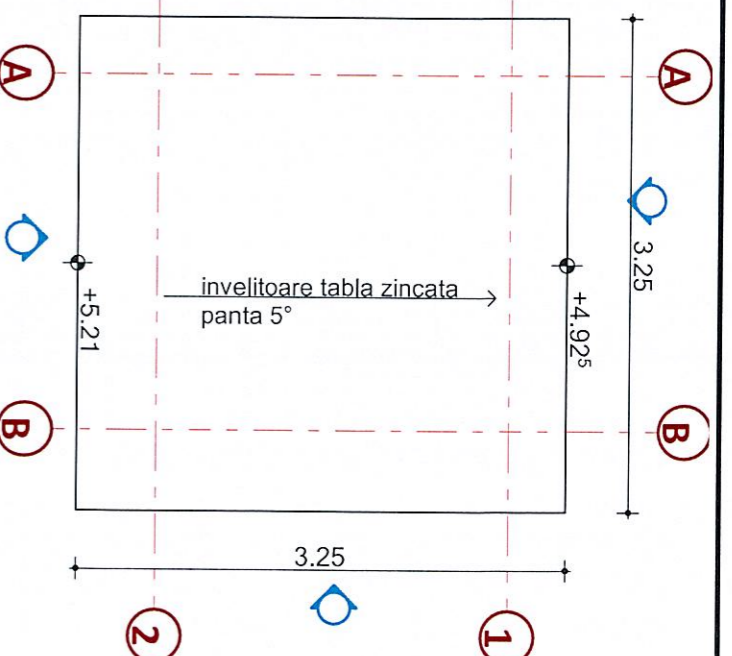
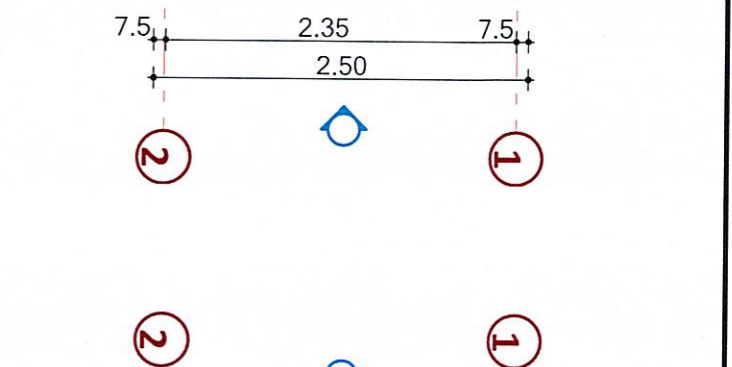
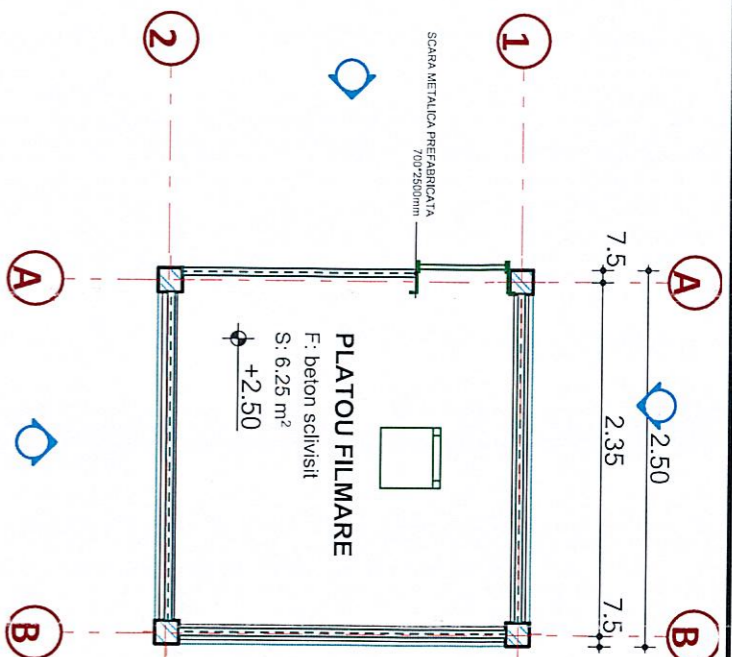

INVELITOARE METALICA ZINCATA
profile metalice cu inchidere tabla
panta 5°

TEAVA METALICA RECTANGULARA
160*160*50 mm



balustrada de protectie metalica



TEAVA METALICA RECTANGULARA
80*80*50 mm



PLACA METALICA
TABLA CUTATA
h=1300mm

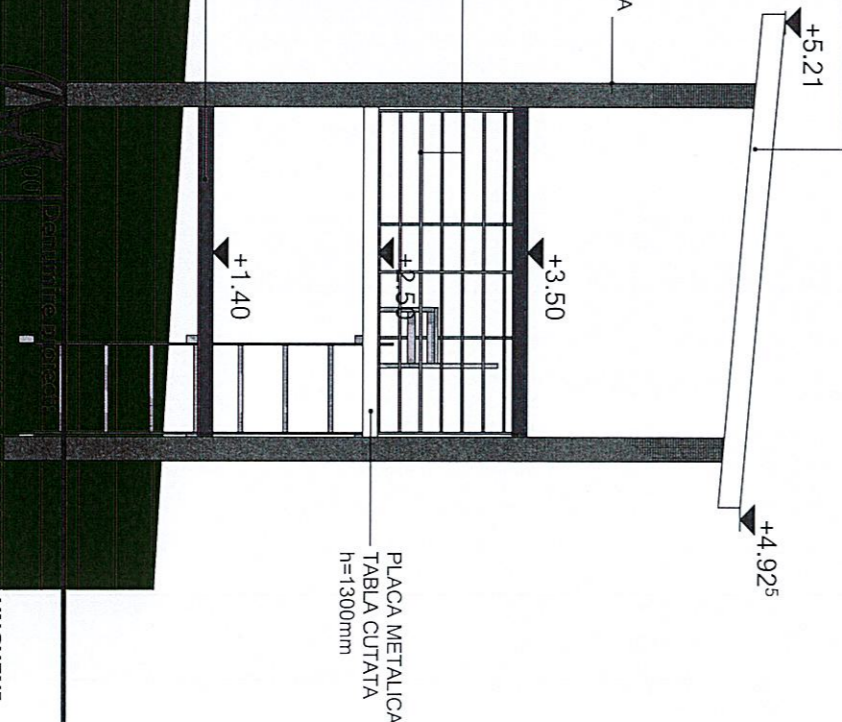
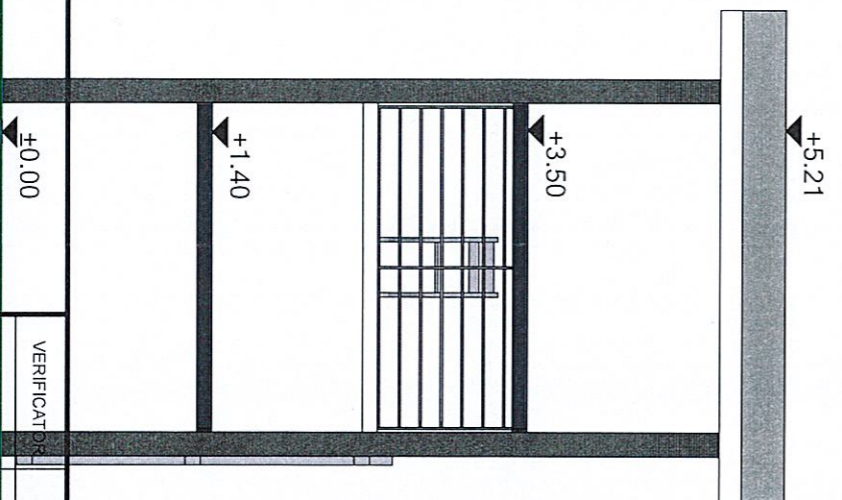

VERIFICATOR: ing. ALBU MIRCEA

PROIECTANT: ing. ALBU MIRCEA

Proiectant generali:

S.C. CONTEMPORAN MODELING

STUDIO S.R.L.

CUI: 46512556, 126/1291/2022, 766: 0746 - 224630

Proiectant de specialitate - ARHITECTURA:

s.c. CONTEMPORAN MODELING STUDIO S.R.L.

loc. Targu Mures, str. Braila, nr. 1, Jud. Mures
CUI: 46512556, 126/1291/2022, Tel: 0746 - 224630

UNGHENI

SI REALIZARE PLATOURI DE FILMARE

Amplasament, Loc. Ungheeni, str. Stadionului, nr. FN, jud. Mures
Titular investitie: Primaria Orasului Ungheeni, str. Principala, nr. 357, jud. Mures

Denumire planşa:

PLATOU DE FILMARE

Calitate	Nume	Semnatura
Sef proiect	arh. Beyer Zsuzsanna	
Proiectat	arh. Beyer Zsuzsanna	
Structura	ing. Varga Zsolt	
Desenat	arh. Beyer Zsuzsanna	

Proiect nr.:	70/2025	Data:	09/2025	Nr. Planşa:	A 05
Faza:	D.T.A.C.	Scara:	1:50		

Acest document si informatiile pe care le contine pot fi utilizate exclusiv in scopul pentru care au fost create si nu pot fi folosite in nici un alt scop fara acordul scris din partea S.C. CONTEMPORAN ARHITECTONIC DESIGN S.R.L. Acest proiect este valabil numai cu stampile si semnaturile proiectantilor si verificatorilor in original. Prezentul document este destinat exclusiv fazei proiectului evidentiata in cartus. Lucrarile de executie se vor realiza pe baza proiectului tehnic, faza PH+ DDE.

Orice modificare a proiectului si necomunicarea proiectantului la fazele determinate il exonerata pe acesta de raspundere